

Adempimenti Legge 106 del 23.07.2021

- Organizzazione interna Giuseppe Cavenaghi Cooperativa Sociale – Ente gestore Scuola “L’Asiletto e Giuseppe e Ines Perego”

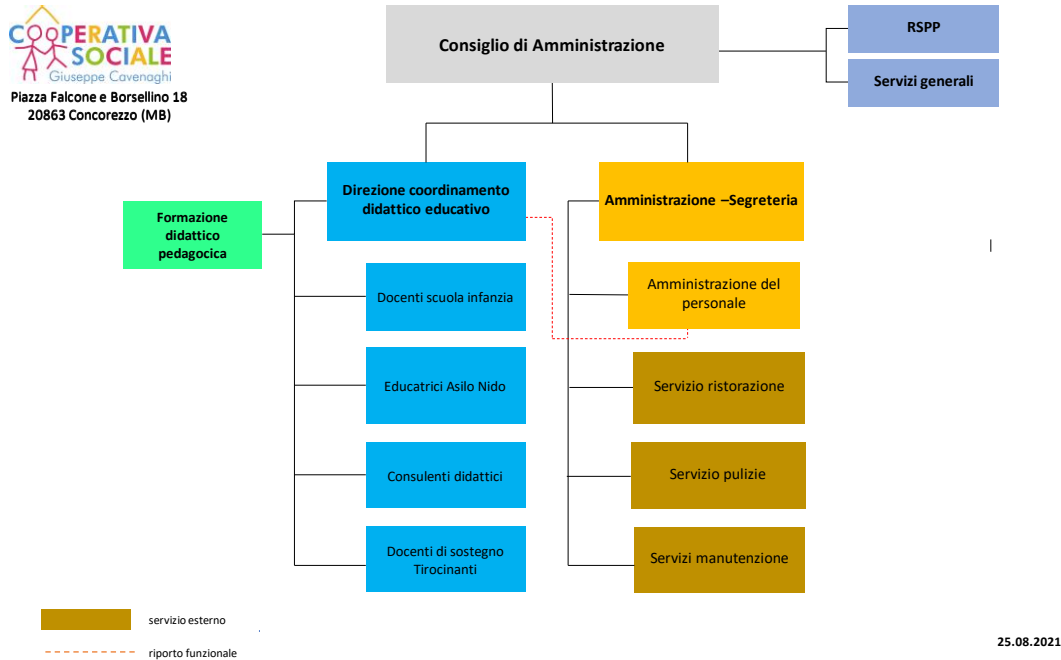

- La Giuseppe Cavenaghi Cooperativa Sociale non ha collaboratori con contratti parasubordinato
- Il costo annuale del personale A.S. 2022/2023 è pari ad € 781.923, come indicato nel Bilancio allegato, è riferito a tutta la Cooperativa delle due sedi di Arcore e Concorezzo e dell’asilo nido e scuola dell’infanzia; il costo relativo al personale della scuola dell’infanzia è:
 - Per la scuola dell’infanzia “L’Asiletto” di Concorezzo personale educativo € 153.634 e personale di direzione, segreteria e amministrazione € 23.388.
 - Per la scuola dell’infanzia “Giuseppe e Ines Perego” di Arcore personale educativo € 124.037 e personale di direzione, segreteria e amministrazione € 23.388.

Adempimenti Legge 106 del 23.07.2021

ORGANICO A.S. 2022/23 SCUOLA DELL'INFANZIA "L'ASILETTO"

personale	tempo indeterminato	tempo determinato	totale	
educativo	4		4	8
totale	4		4	8

personale	tempo indeterminato	tempo determinato	totale	
direzione	1		0	1
segreteria	1		0	1
amministrazione	1		0	1
totale	3		0	3

TASSI DI ASSENZA A.S. 2022/23 SCUOLA DELL'INFANZIA "L'ASILETTO"

tipo scuola	descrizione	dati
	ore lavorate	8096
Infanzia	ore assenza	450
	%	5,26

ORGANICO A.S. 2022/23 SCUOLA DELL'INFANZIA "GIUSEPPE E INES PEREGO"

personale	tempo indeterminato	tempo determinato	totale	
educativo	2		5	7
totale	2		5	7

personale	tempo indeterminato	tempo determinato	totale	
direzione	1		0	1
segreteria	1		0	1
amministrazione	1		0	1
totale	3		0	3

TASSI DI ASSENZA A.S. 2022/23 SCUOLA DELL'INFANZIA "GIUSEPPE E INES PEREGO"

tipo scuola	descrizione	dati
	ore lavorate	7175
Infanzia	ore assenza	909
	%	11,24

Adempimenti Legge 106 del 23.07.2021

- Personale a tempo indeterminato – come da tabella di cui sopra nell’esercizio 2022/23 è presente un personale docente a tempo determinato, il cui costo complessivo è:
 - Per la scuola dell’infanzia “Giuseppe e Ines Perego” di Arcore € 68.872
 - Per la scuola dell’infanzia “Asiletto” di Concorezzo € 85.258

- e. Il bilancio dell’esercizio dal 01/09/2022 al 31/08/2023, redatto ai sensi degli articoli 2423 e seguenti del Codice Civile, è depositato al Registro delle Imprese di Monza e Brianza e disponibile per il pubblico.

- f. La Giuseppe Cavenaghi Cooperativa Sociale svolge la sua attività nei seguenti immobili:
 - “L’Asiletto” – Piazza Falcone e Borsellino, 18 – 20863 Concorezzo (MB) – in comodato d’uso
 - “Giuseppe e Ines Perego” – Via M. Buonarroti, 40/a – 20862 Arcore (MB) – in comodato d’uso
 - “La Corte dei Piccoli” – Via Aldo Moro, 14 – 20863 Concorezzo (MB) – di proprietà ma attualmente non in uso